

Regionalplan Region Landshut (13)

B VI Energie

Anlage zur 6. Verordnung zur Änderung
des Regionalplans der Region Landshut

Teksturkarte zu Karte 2 "Siedlung und Versorgung"

Ausschlussgebiete für Windkraftanlagen

Beschluss des Planungsausschusses
des Regionalen Planungsverbandes Landshut
vom 9. Juli 2013

Verbindlich erklärt mit Bescheid der Regierung von Niederbayern
vom 13. Januar 2014

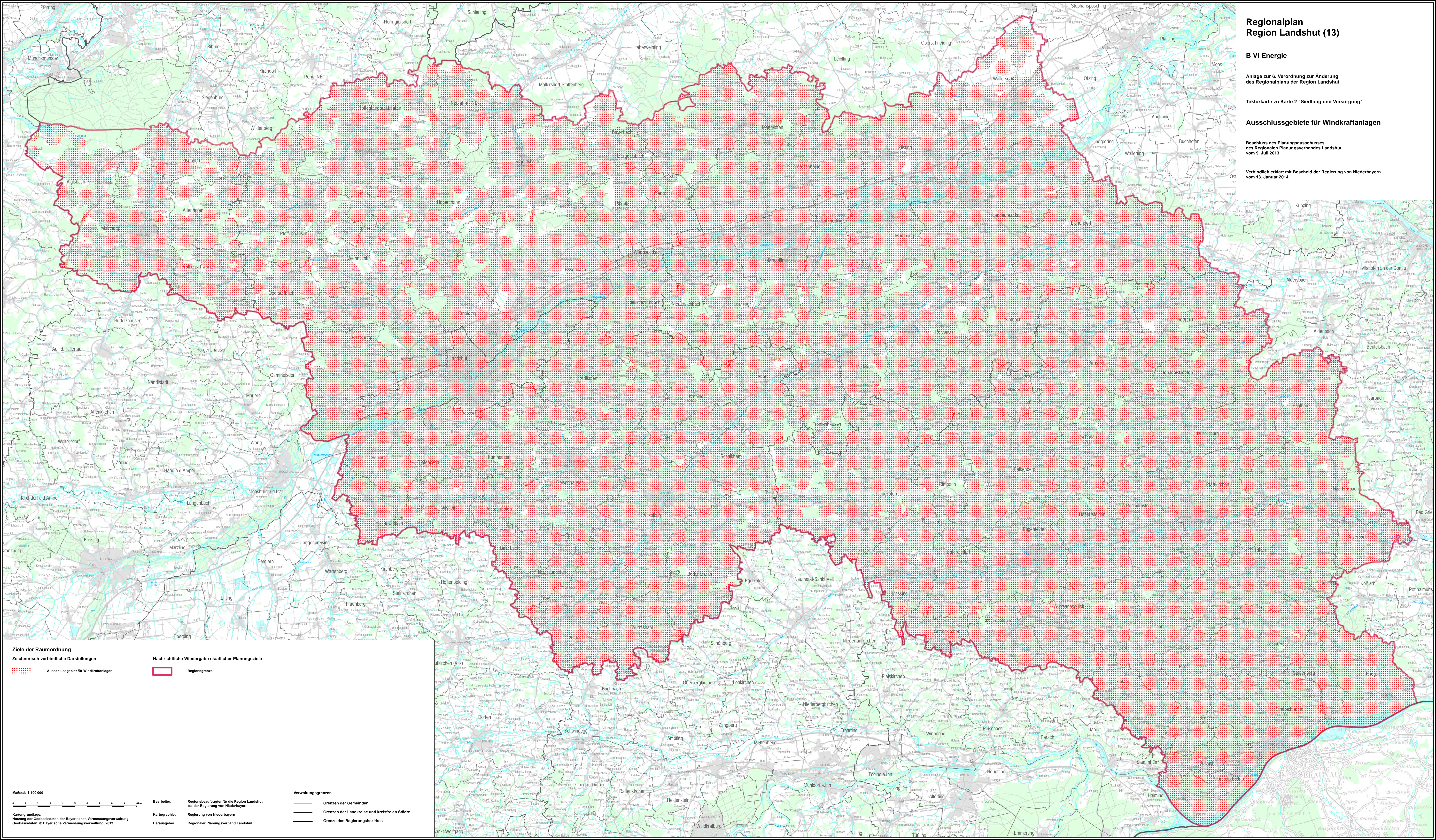

Ziele der Raumordnung
Zeichnerisch verbindliche Darstellungen

Nachrichtliche Wiedergabe staatlicher Planungsziele

 Ausschlussgebiet für Windkraftanlagen

 Regionsgrenze

Verwaltungsgrenzen

 Grenzen der Gemeinden

 Grenzen der Landkreise und kreisfreien Städte

 Grenze des Regierungsbezirkes

Maßstab 1:100 000

0 1 2 3 4 5 6 7 8 9 10 km

Bearbeiter: **Regionsbeauftragter für die Region Landshut bei der Regierung von Niederbayern**

Kartographie: **Regierung von Niederbayern**

Herausgeber: **Regionaler Planungsverband Landshut**

Kartogrundlage: **Nutzung der Geobasisdaten der Bayerischen Vermessungsverwaltung**

Geobasisdaten: **© Bayerische Vermessungsverwaltung, 2013**